



SUPERINTENDÊNCIA DE FISCALIZAÇÃO DOS SERVIÇOS DE GERAÇÃO

Acompanhamento das Centrais Geradoras Fotovoltaicas

**E** **ANEEL**

*AGÊNCIA NACIONAL DE ENERGIA ELÉTRICA*



**EXPANSÃO DA OFERTA DE ENERGIA ELÉTRICA**

Janeiro/2019

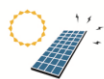

## Água Vermelha IV

ATO LEGAL	PONTO DE CONEXÃO	UF	POTÊNCIA (MW)	LEILÃO
Portaria MME nº 244/2018	SE Água Vermelha - 138 kV	SP	15,00	04/2017

### Indicadores de Monitoramento

VIABILIDADE	EXECUÇÃO DO CRONOGRAMA	SITUAÇÃO DA OBRA	PREVISÃO DE INÍCIO DA OBRA	LICENÇA AMBIENTAL
Média	Atrasado	Não Iniciada	15/04/2019	Instalação - Válida

### Cronograma de Implantação

Consideraç

CRONOGRAMA DE EVENTOS	DATA DA OBRIGAÇÃO	REALIZAÇÃO
Início das Obras do Sistema de Transmissão	01/06/2018	
Início das Obras Civas das Estruturas	01/07/2018	
Início da Montagem Eletromecânica das Unidades Geradoras	02/07/2019	

#### Justificativa da Previsão:

Estágio atual das obras.

UG	Potência (MW)	DATA DA OBRIGAÇÃO		REALIZAÇÃO	PREVISÃO
		Operação em Testes	Operação Comercial	Operação em Testes	Operação Comercial
1 a 15	15,00	02/10/2020	01/01/2021		01/04/2021

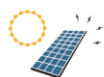

## Água Vermelha V

ATO LEGAL	PONTO DE CONEXÃO	UF	POTÊNCIA (MW)	LEILÃO
Portaria MME nº 243/2018	SE Água Vermelha - 138 kV	SP	30,00	04/2017

### Indicadores de Monitoramento

VIABILIDADE	EXECUÇÃO DO CRONOGRAMA	SITUAÇÃO DA OBRA	PREVISÃO DE INÍCIO DA OBRA	LICENÇA AMBIENTAL
Média	Atrasado	Não Iniciada	15/04/2019	Instalação - Válida

### Cronograma de Implantação

Consideraç

CRONOGRAMA DE EVENTOS	DATA DA OBRIGAÇÃO	REALIZAÇÃO
Início das Obras do Sistema de Transmissão	01/06/2018	
Início das Obras Civas das Estruturas	01/07/2018	
Início da Montagem Eletromecânica das Unidades Geradoras	02/07/2019	

Justificativa da Previsão:

Estágio atual das obras.

UG	Potência (MW)	DATA DA OBRIGAÇÃO		REALIZAÇÃO	PREVISÃO
		Operação em Testes	Operação Comercial	Operação em Testes	Operação Comercial
1 a 30	30,00	02/10/2020	01/01/2021		01/04/2021

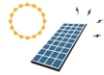

## Água Vermelha VI

ATO LEGAL	PONTO DE CONEXÃO	UF	POTÊNCIA (MW)	LEILÃO
Portaria MME nº 242/2018	SE Água Vermelha - 138 kV	SP	30,00	04/2017

### Indicadores de Monitoramento

VIABILIDADE	EXECUÇÃO DO CRONOGRAMA	SITUAÇÃO DA OBRA	PREVISÃO DE INÍCIO DA OBRA	LICENÇA AMBIENTAL
Média	Atrasado	Não Iniciada	15/04/2019	Instalação - Válida

### Cronograma de Implantação

Consideraç

CRONOGRAMA DE EVENTOS	DATA DA OBRIGAÇÃO	REALIZAÇÃO
Início das Obras do Sistema de Transmissão	01/06/2018	
Início das Obras Civas das Estruturas	01/07/2018	
Início da Montagem Eletromecânica das Unidades Geradoras	02/07/2019	

Justificativa da Previsão:

Estágio atual das obras.

UG	Potência (MW)	DATA DA OBRIGAÇÃO		REALIZAÇÃO	PREVISÃO
		Operação em Testes	Operação Comercial	Operação em Testes	Operação Comercial
1 a 30	30,00	02/10/2020	01/01/2021		01/04/2021

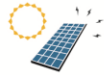

## Alex I

ATO LEGAL	PONTO DE CONEXÃO	UF	POTÊNCIA (MW)	LEILÃO
Portaria MME nº 445/2018	SE Quixadá - 500 kV	CE	30,00	01/2018

### Indicadores de Monitoramento

VIABILIDADE	EXECUÇÃO DO CRONOGRAMA	SITUAÇÃO DA OBRA	PREVISÃO DE INÍCIO DA OBRA	LICENÇA AMBIENTAL
Média	Normal	Não Iniciada	01/01/2021	Prévia - Válida

### Cronograma de Implantação

Consideraç

CRONOGRAMA DE EVENTOS	DATA DA OBRIGAÇÃO	REALIZAÇÃO
Início das Obras do Sistema de Transmissão	01/09/2021	
Início das Obras Civas das Estruturas	01/01/2021	
Início da Montagem Eletromecânica das Unidades Geradoras	01/02/2021	

Justificativa da Previsão:

Estágio atual das obras.

UG	Potência (MW)	DATA DA OBRIGAÇÃO		REALIZAÇÃO	PREVISÃO
		Operação em Testes	Operação Comercial	Operação em Testes	Operação Comercial
1 a 30	30,00	01/12/2021	30/12/2021		30/12/2021

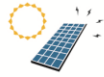

## Alex III

ATO LEGAL	PONTO DE CONEXÃO	UF	POTÊNCIA (MW)	LEILÃO
Portaria MME nº 443/2018	Seccionamento LT Quixadá-Açu III C1 - 500 kV	CE	30,00	01/2018

### Indicadores de Monitoramento

VIABILIDADE	EXECUÇÃO DO CRONOGRAMA	SITUAÇÃO DA OBRA	PREVISÃO DE INÍCIO DA OBRA	LICENÇA AMBIENTAL
Média	Normal	Não Iniciada	01/01/2021	Prévia - Válida

### Cronograma de Implantação

Consideraç

CRONOGRAMA DE EVENTOS	DATA DA OBRIGAÇÃO	REALIZAÇÃO
Início das Obras do Sistema de Transmissão	01/09/2021	
Início das Obras Civas das Estruturas	01/01/2021	
Início da Montagem Eletromecânica das Unidades Geradoras	01/02/2021	

#### Justificativa da Previsão:

Estágio atual das obras.

UG	Potência (MW)	DATA DA OBRIGAÇÃO		REALIZAÇÃO	PREVISÃO
		Operação em Testes	Operação Comercial	Operação em Testes	Operação Comercial
1 a 30	30,00	01/12/2021	30/12/2021		30/12/2021

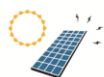

## Alex IV

ATO LEGAL	PONTO DE CONEXÃO	UF	POTÊNCIA (MW)	LEILÃO
Portaria MME nº 444/2018	seccionamento da LT Quixadá Açú III C1- 500 kV	CE	30,00	01/2018

### Indicadores de Monitoramento

VIABILIDADE	EXECUÇÃO DO CRONOGRAMA	SITUAÇÃO DA OBRA	PREVISÃO DE INÍCIO DA OBRA	LICENÇA AMBIENTAL
Média	Normal	Não Iniciada	01/01/2021	Prévia - Válida

### Cronograma de Implantação

Consideraç

CRONOGRAMA DE EVENTOS	DATA DA OBRIGAÇÃO	REALIZAÇÃO
Início das Obras do Sistema de Transmissão	01/09/2021	
Início das Obras Civas das Estruturas	01/01/2021	
Início da Montagem Eletromecânica das Unidades Geradoras	01/02/2021	

#### Justificativa da Previsão:

Estágio atual das obras.

UG	Potência (MW)	DATA DA OBRIGAÇÃO		REALIZAÇÃO	PREVISÃO
		Operação em Testes	Operação Comercial	Operação em Testes	Operação Comercial
1 a 30	30,00	01/12/2021	30/12/2021		30/12/2021

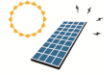

## Alex IX

ATO LEGAL	PONTO DE CONEXÃO	UF	POTÊNCIA (MW)	LEILÃO
Portaria MME nº 346/2018	Seccionamento da Linha Quixadá-Açu III C1 - 500 kV	CE	30,00	01/2018

### Indicadores de Monitoramento

VIABILIDADE	EXECUÇÃO DO CRONOGRAMA	SITUAÇÃO DA OBRA	PREVISÃO DE INÍCIO DA OBRA	LICENÇA AMBIENTAL
Média	Normal	Não Iniciada	01/01/2021	Prévia - Válida

### Cronograma de Implantação

Consideraç

CRONOGRAMA DE EVENTOS	DATA DA OBRIGAÇÃO	REALIZAÇÃO
Início das Obras do Sistema de Transmissão	01/09/2021	
Início das Obras Civas das Estruturas	01/01/2021	
Início da Montagem Eletromecânica das Unidades Geradoras	01/02/2021	

Justificativa da Previsão:

Estágio atual das obras.

UG	Potência (MW)	DATA DA OBRIGAÇÃO		REALIZAÇÃO	PREVISÃO
		Operação em Testes	Operação Comercial	Operação em Testes	Operação Comercial
1 a 30	30,00	01/12/2021	30/12/2021		30/12/2021



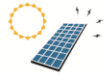

## Alex V

ATO LEGAL	PONTO DE CONEXÃO	UF	POTÊNCIA (MW)	LEILÃO
Portaria MME nº 446/2018	seccionamento da LT Quixadá Açú III C1 - 500 kV	CE	30,00	01/2018

### Indicadores de Monitoramento

VIABILIDADE	EXECUÇÃO DO CRONOGRAMA	SITUAÇÃO DA OBRA	PREVISÃO DE INÍCIO DA OBRA	LICENÇA AMBIENTAL
Média	Normal	Não Iniciada	01/01/2021	Prévia - Válida

### Cronograma de Implantação

Consideraç

CRONOGRAMA DE EVENTOS	DATA DA OBRIGAÇÃO	REALIZAÇÃO
Início das Obras do Sistema de Transmissão	01/09/2021	
Início das Obras Civas das Estruturas	01/01/2021	
Início da Montagem Eletromecânica das Unidades Geradoras	01/02/2021	

Justificativa da Previsão:

Estágio atual das obras.

UG	Potência (MW)	DATA DA OBRIGAÇÃO		REALIZAÇÃO	PREVISÃO
		Operação em Testes	Operação Comercial	Operação em Testes	Operação Comercial
1 a 30	30,00	01/12/2021	30/12/2021		30/12/2021

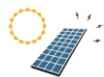

## Alex VI

ATO LEGAL	PONTO DE CONEXÃO	UF	POTÊNCIA (MW)	LEILÃO
Portaria MME nº 362/2018	Seccionamento da LT Quixadá-Açu III C1 - 500 kV	CE	30,00	01/2018

### Indicadores de Monitoramento

VIABILIDADE	EXECUÇÃO DO CRONOGRAMA	SITUAÇÃO DA OBRA	PREVISÃO DE INÍCIO DA OBRA	LICENÇA AMBIENTAL
Média	Normal	Não Iniciada	01/01/2021	Prévia - Válida

### Cronograma de Implantação

Consideraç

CRONOGRAMA DE EVENTOS	DATA DA OBRIGAÇÃO	REALIZAÇÃO
Início das Obras do Sistema de Transmissão	01/09/2021	
Início das Obras Civas das Estruturas	01/01/2021	
Início da Montagem Eletromecânica das Unidades Geradoras	01/02/2021	

Justificativa da Previsão:

Estágio atual das obras.

UG	Potência (MW)	DATA DA OBRIGAÇÃO		REALIZAÇÃO	PREVISÃO
		Operação em Testes	Operação Comercial	Operação em Testes	Operação Comercial
1 a 30	30,00	01/12/2021	30/12/2021		30/12/2021

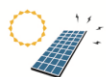

## Alex VII

ATO LEGAL	PONTO DE CONEXÃO	UF	POTÊNCIA (MW)	LEILÃO
Portaria MME nº 348/2018	Seccionamento da Linha Quixadá-Açu III C1 - 500 kV	CE	30,00	01/2018

### Indicadores de Monitoramento

VIABILIDADE	EXECUÇÃO DO CRONOGRAMA	SITUAÇÃO DA OBRA	PREVISÃO DE INÍCIO DA OBRA	LICENÇA AMBIENTAL
Média	Normal	Não Iniciada	01/01/2021	Prévia - Válida

### Cronograma de Implantação

Consideraç

CRONOGRAMA DE EVENTOS	DATA DA OBRIGAÇÃO	REALIZAÇÃO
Início das Obras do Sistema de Transmissão	01/09/2021	
Início das Obras Civas das Estruturas	01/01/2021	
Início da Montagem Eletromecânica das Unidades Geradoras	01/02/2021	

#### Justificativa da Previsão:

Estágio atual das obras.

UG	Potência (MW)	DATA DA OBRIGAÇÃO		REALIZAÇÃO	PREVISÃO
		Operação em Testes	Operação Comercial	Operação em Testes	Operação Comercial
1 a 30	30,00	01/12/2021	30/12/2021		30/12/2021

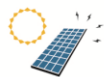

## Alex VIII

ATO LEGAL	PONTO DE CONEXÃO	UF	POTÊNCIA (MW)	LEILÃO
Portaria MME nº 347/2018	Seccionamento da Linha Quixadá-Açu III C1 - 500 kV	CE	30,00	01/2018

### Indicadores de Monitoramento

VIABILIDADE	EXECUÇÃO DO CRONOGRAMA	SITUAÇÃO DA OBRA	PREVISÃO DE INÍCIO DA OBRA	LICENÇA AMBIENTAL
Média	Normal	Não Iniciada	01/01/2021	Prévia - Válida

### Cronograma de Implantação

Consideraç

CRONOGRAMA DE EVENTOS	DATA DA OBRIGAÇÃO	REALIZAÇÃO
Início das Obras do Sistema de Transmissão	01/09/2021	
Início das Obras Civas das Estruturas	01/01/2021	
Início da Montagem Eletromecânica das Unidades Geradoras	01/02/2021	

Justificativa da Previsão:

Estágio atual das obras.

UG	Potência (MW)	DATA DA OBRIGAÇÃO		REALIZAÇÃO	PREVISÃO
		Operação em Testes	Operação Comercial	Operação em Testes	Operação Comercial
1 a 30	30,00	01/12/2021	30/12/2021		30/12/2021

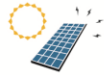

## Alex X

ATO LEGAL	PONTO DE CONEXÃO	UF	POTÊNCIA (MW)	LEILÃO
Portaria MME nº 350/2018	Seccionamento da Linha Banabuiú-Mossoró II C1 - 230 kV	CE	30,00	01/2018

### Indicadores de Monitoramento

VIABILIDADE	EXECUÇÃO DO CRONOGRAMA	SITUAÇÃO DA OBRA	PREVISÃO DE INÍCIO DA OBRA	LICENÇA AMBIENTAL
Média	Normal	Não Iniciada	01/01/2021	Prévia - Válida

### Cronograma de Implantação

Consideraç

CRONOGRAMA DE EVENTOS	DATA DA OBRIGAÇÃO	REALIZAÇÃO
Início das Obras do Sistema de Transmissão	01/09/2021	
Início das Obras Civas das Estruturas	01/01/2021	
Início da Montagem Eletromecânica das Unidades Geradoras	01/02/2021	

Justificativa da Previsão:

Estágio atual das obras.

UG	Potência (MW)	DATA DA OBRIGAÇÃO		REALIZAÇÃO	PREVISÃO
		Operação em Testes	Operação Comercial	Operação em Testes	Operação Comercial
1 a 30	30,00	01/12/2021	30/12/2021		30/12/2021

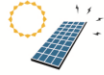

## Boa Hora 1

ATO LEGAL	PONTO DE CONEXÃO	UF	POTÊNCIA (MW)	LEILÃO
Portaria MME nº 239/2016	Agua Vermelha - Jales - 138kV	SP	23,04	09/2015

## Indicadores de Monitoramento

VIABILIDADE	EXECUÇÃO DO CRONOGRAMA	SITUAÇÃO DA OBRA	PREVISÃO DE INÍCIO DA OBRA	LICENÇA AMBIENTAL
Alta	Atrasado	Em Andamento	N/A	Instalação - Válida

## Cronograma de Implantação

Consideraç

CRONOGRAMA DE EVENTOS	DATA DA OBRIGAÇÃO	REALIZAÇÃO
Início das Obras do Sistema de Transmissão	01/01/2018	26/03/2018
Início das Obras Civas das Estruturas	30/11/2017	15/05/2018
Início da Montagem Eletromecânica das Unidades Geradoras	01/06/2018	13/08/2018

Justificativa da Previsão:

Estágio atual das obras.

UG	Potência (MW)	DATA DA OBRIGAÇÃO		REALIZAÇÃO	PREVISÃO
		Operação em Testes	Operação Comercial	Operação em Testes	Operação Comercial
1 a 384	23,04	01/09/2018	01/11/2018		01/05/2019

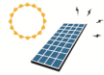

## Boa Hora 2

ATO LEGAL	PONTO DE CONEXÃO	UF	POTÊNCIA (MW)	LEILÃO
Portaria MME nº 173/2016	Agua Vermelha - Jales - 138kV	SP	23,04	09/2015

### Indicadores de Monitoramento

VIABILIDADE	EXECUÇÃO DO CRONOGRAMA	SITUAÇÃO DA OBRA	PREVISÃO DE INÍCIO DA OBRA	LICENÇA AMBIENTAL
Alta	Atrasado	Em Andamento	N/A	Instalação - Válida

### Cronograma de Implantação

Consideraç

CRONOGRAMA DE EVENTOS	DATA DA OBRIGAÇÃO	REALIZAÇÃO
Início das Obras do Sistema de Transmissão	01/01/2018	26/03/2018
Início das Obras Civas das Estruturas	30/11/2017	15/05/2018
Início da Montagem Eletromecânica das Unidades Geradoras	01/06/2018	13/08/2018

Justificativa da Previsão:

Estágio atual das obras.

UG	Potência (MW)	DATA DA OBRIGAÇÃO		REALIZAÇÃO	PREVISÃO
		Operação em Testes	Operação Comercial	Operação em Testes	Operação Comercial
1 a 384	23,04	01/09/2018	01/11/2018		01/05/2019

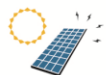

## Boa Hora 3

ATO LEGAL	PONTO DE CONEXÃO	UF	POTÊNCIA (MW)	LEILÃO
Portaria MME nº 169/2016	Agua Vermelha - Jales - 138kV	SP	23,04	09/2015

### Indicadores de Monitoramento

VIABILIDADE	EXECUÇÃO DO CRONOGRAMA	SITUAÇÃO DA OBRA	PREVISÃO DE INÍCIO DA OBRA	LICENÇA AMBIENTAL
Alta	Atrasado	Em Andamento	N/A	Instalação - Válida

### Cronograma de Implantação

Consideraç

CRONOGRAMA DE EVENTOS	DATA DA OBRIGAÇÃO	REALIZAÇÃO
Início das Obras do Sistema de Transmissão	01/01/2018	26/03/2018
Início das Obras Civas das Estruturas	30/11/2017	15/05/2018
Início da Montagem Eletromecânica das Unidades Geradoras	01/06/2018	13/08/2018

Justificativa da Previsão:

Estágio atual das obras.

UG	Potência (MW)	DATA DA OBRIGAÇÃO		REALIZAÇÃO	PREVISÃO
		Operação em Testes	Operação Comercial	Operação em Testes	Operação Comercial
1 a 384	23,04	01/09/2018	01/11/2018		01/05/2019



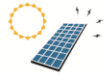

## Brígida

ATO LEGAL	PONTO DE CONEXÃO	UF	POTÊNCIA (MW)	LEILÃO
Portaria MME nº 237/2018	SE Brígida - 69 kV	PE	27,00	04/2017

## Indicadores de Monitoramento

VIABILIDADE	EXECUÇÃO DO CRONOGRAMA	SITUAÇÃO DA OBRA	PREVISÃO DE INÍCIO DA OBRA	LICENÇA AMBIENTAL
Média	Normal	Não Iniciada	01/02/2020	Prévia - Válida

## Cronograma de Implantação

Consideraç

CRONOGRAMA DE EVENTOS	DATA DA OBRIGAÇÃO	REALIZAÇÃO
Início das Obras do Sistema de Transmissão	01/02/2020	
Início das Obras Civas das Estruturas	01/02/2020	
Início da Montagem Eletromecânica das Unidades Geradoras	14/05/2020	

Justificativa da Previsão:

Estágio atual das obras.

UG	Potência (MW)	DATA DA OBRIGAÇÃO		REALIZAÇÃO	PREVISÃO
		Operação em Testes	Operação Comercial	Operação em Testes	Operação Comercial
1 a 14	27,00	01/11/2020	01/01/2021		01/01/2021

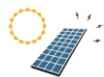

## Brigida 2

ATO LEGAL	PONTO DE CONEXÃO	UF	POTÊNCIA (MW)	LEILÃO
Portaria MME nº 236/2018	SE Brigida - 69 kV	PE	30,00	04/2017

### Indicadores de Monitoramento

VIABILIDADE	EXECUÇÃO DO CRONOGRAMA	SITUAÇÃO DA OBRA	PREVISÃO DE INÍCIO DA OBRA	LICENÇA AMBIENTAL
Média	Normal	Não Iniciada	01/02/2020	Prévia - Válida

### Cronograma de Implantação

Consideraç

CRONOGRAMA DE EVENTOS	DATA DA OBRIGAÇÃO	REALIZAÇÃO
Início das Obras do Sistema de Transmissão	01/02/2020	
Início das Obras Civas das Estruturas	01/02/2020	
Início da Montagem Eletromecânica das Unidades Geradoras	01/05/2020	

#### Justificativa da Previsão:

Estágio atual das obras.

UG	Potência (MW)	DATA DA OBRIGAÇÃO		REALIZAÇÃO	PREVISÃO
		Operação em Testes	Operação Comercial	Operação em Testes	Operação Comercial
1 a 15	30,00	01/11/2020	01/01/2021		01/01/2021

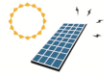

## Brisas Suaves

ATO LEGAL	PONTO DE CONEXÃO	UF	POTÊNCIA (MW)	LEILÃO
Portaria MME nº 287/2016	SE Votuporanga I - 13,8 kV	SP	5,00	09/2015

## Indicadores de Monitoramento

VIABILIDADE	EXECUÇÃO DO CRONOGRAMA	SITUAÇÃO DA OBRA	PREVISÃO DE INÍCIO DA OBRA	LICENÇA AMBIENTAL
Média	Atrasado	Não Iniciada	10/04/2019	Prévia - Válida

## Cronograma de Implantação

Consideraç

CRONOGRAMA DE EVENTOS	DATA DA OBRIGAÇÃO	REALIZAÇÃO
Início das Obras do Sistema de Transmissão	01/12/2017	
Início das Obras Civas das Estruturas	01/12/2017	
Início da Montagem Eletromecânica das Unidades Geradoras	01/03/2018	

Justificativa da Previsão:

Estágio atual das obras.

UG	Potência (MW)	DATA DA OBRIGAÇÃO		REALIZAÇÃO	PREVISÃO
		Operação em Testes	Operação Comercial	Operação em Testes	Operação Comercial
1 a 5	5,00	01/09/2018	01/11/2018		10/04/2020

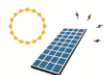

## Coremas I

ATO LEGAL	PONTO DE CONEXÃO	UF	POTÊNCIA (MW)	LEILÃO
Portaria MME nº 220/2015	SE Coremas - 230kV	PB	27,00	08/2014

## Indicadores de Monitoramento

VIABILIDADE	EXECUÇÃO DO CRONOGRAMA	SITUAÇÃO DA OBRA	PREVISÃO DE INÍCIO DA OBRA	LICENÇA AMBIENTAL
Alta	Atrasado	Em Andamento	N/A	Operação

## Cronograma de Implantação

Consideraç Alguns marcos do cronograma não foram estabelecidos como obrigação.

CRONOGRAMA DE EVENTOS	DATA DA OBRIGAÇÃO	REALIZAÇÃO
Início das Obras do Sistema de Transmissão	01/09/2015	15/09/2017
Início das Obras Civas das Estruturas		24/03/2017
Início da Montagem Eletromecânica das Unidades Geradoras	01/07/2015	15/05/2018

Justificativa da Previsão:

Estágio atual das obras.

UG	Potência (MW)	DATA DA OBRIGAÇÃO		REALIZAÇÃO	PREVISÃO
		Operação em Testes	Operação Comercial	Operação em Testes	Operação Comercial
1 a 16	27,00	01/12/2015	01/10/2017	02/10/2018	15/02/2019

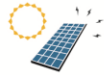

## Coremas III

ATO LEGAL	PONTO DE CONEXÃO	UF	POTÊNCIA (MW)	LEILÃO
Portaria MME nº 210/2016	SE Coremas - 230 kV	PB	27,00	09/2015

## Indicadores de Monitoramento

VIABILIDADE	EXECUÇÃO DO CRONOGRAMA	SITUAÇÃO DA OBRA	PREVISÃO DE INÍCIO DA OBRA	LICENÇA AMBIENTAL
Média	Atrasado	Não Iniciada	01/04/2019	Instalação - Válida

## Cronograma de Implantação

Consideraç

CRONOGRAMA DE EVENTOS	DATA DA OBRIGAÇÃO	REALIZAÇÃO
Início das Obras do Sistema de Transmissão	01/10/2017	
Início das Obras Civas das Estruturas	01/05/2017	
Início da Montagem Eletromecânica das Unidades Geradoras	01/08/2017	

Justificativa da Previsão:

Estágio atual das obras.

UG	Potência (MW)	DATA DA OBRIGAÇÃO		REALIZAÇÃO	PREVISÃO
		Operação em Testes	Operação Comercial	Operação em Testes	Operação Comercial
1 a 16	27,00	01/05/2018	01/11/2018		01/04/2020

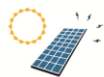

## Dracena 1

ATO LEGAL	PONTO DE CONEXÃO	UF	POTÊNCIA (MW)	LEILÃO
Portaria MME nº 262/2015	SE Dracena - 138 kV	SP	30,00	08/2014

### Indicadores de Monitoramento

VIABILIDADE	EXECUÇÃO DO CRONOGRAMA	SITUAÇÃO DA OBRA	PREVISÃO DE INÍCIO DA OBRA	LICENÇA AMBIENTAL
Alta	Atrasado	Em Andamento	N/A	Instalação - Válida

### Cronograma de Implantação

Consideraç

CRONOGRAMA DE EVENTOS	DATA DA OBRIGAÇÃO	REALIZAÇÃO
Início das Obras do Sistema de Transmissão	22/11/2017	30/10/2018
Início das Obras Civas das Estruturas	22/11/2017	31/12/2018
Início da Montagem Eletromecânica das Unidades Geradoras	22/02/2018	

Justificativa da Previsão:

Estágio atual das obras.

UG	Potência (MW)	DATA DA OBRIGAÇÃO		REALIZAÇÃO	PREVISÃO
		Operação em Testes	Operação Comercial	Operação em Testes	Operação Comercial
1 a 30	30,00	22/08/2018	05/11/2018		31/12/2019



## Dracena 2

ATO LEGAL	PONTO DE CONEXÃO	UF	POTÊNCIA (MW)	LEILÃO
Portaria MME nº 263/2015	SE Dracena - 138 kV	SP	30,00	08/2014

### Indicadores de Monitoramento

VIABILIDADE	EXECUÇÃO DO CRONOGRAMA	SITUAÇÃO DA OBRA	PREVISÃO DE INÍCIO DA OBRA	LICENÇA AMBIENTAL
Alta	Atrasado	Em Andamento	N/A	Instalação - Válida

### Cronograma de Implantação

Consideraç

CRONOGRAMA DE EVENTOS	DATA DA OBRIGAÇÃO	REALIZAÇÃO
Início das Obras do Sistema de Transmissão	22/11/2017	30/10/2018
Início das Obras Civas das Estruturas	22/06/2017	31/12/2018
Início da Montagem Eletromecânica das Unidades Geradoras	22/02/2018	

Justificativa da Previsão:

Estágio atual das obras.

UG	Potência (MW)	DATA DA OBRIGAÇÃO		REALIZAÇÃO	PREVISÃO
		Operação em Testes	Operação Comercial	Operação em Testes	Operação Comercial
1 a 30	30,00	22/08/2018	05/11/2018		31/12/2019

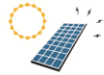

## Dracena 4

ATO LEGAL	PONTO DE CONEXÃO	UF	POTÊNCIA (MW)	LEILÃO
Portaria MME nº 265/2015	SE Dracena - 138 kV	SP	30,00	08/2014

### Indicadores de Monitoramento

VIABILIDADE	EXECUÇÃO DO CRONOGRAMA	SITUAÇÃO DA OBRA	PREVISÃO DE INÍCIO DA OBRA	LICENÇA AMBIENTAL
Alta	Atrasado	Em Andamento	N/A	Instalação - Válida

### Cronograma de Implantação

Consideraç

CRONOGRAMA DE EVENTOS	DATA DA OBRIGAÇÃO	REALIZAÇÃO
Início das Obras do Sistema de Transmissão	22/11/2017	30/10/2018
Início das Obras Civas das Estruturas	22/11/2017	31/12/2018
Início da Montagem Eletromecânica das Unidades Geradoras	22/02/2018	

Justificativa da Previsão:

Estágio atual das obras.

UG	Potência (MW)	DATA DA OBRIGAÇÃO		REALIZAÇÃO	PREVISÃO
		Operação em Testes	Operação Comercial	Operação em Testes	Operação Comercial
1 a 30	30,00	22/08/2018	05/11/2018		31/12/2019



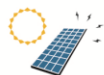

## ETESA 17 - São João do Piauí I

ATO LEGAL	PONTO DE CONEXÃO	UF	POTÊNCIA (MW)	LEILÃO
Portaria MME nº 397/2018	SE São João do Piauí - 500 kV	PI	29,98	01/2018

### Indicadores de Monitoramento

VIABILIDADE	EXECUÇÃO DO CRONOGRAMA	SITUAÇÃO DA OBRA	PREVISÃO DE INÍCIO DA OBRA	LICENÇA AMBIENTAL
Média	Normal	Não Iniciada	01/06/2020	Instalação - Válida

### Cronograma de Implantação

Consideraç

CRONOGRAMA DE EVENTOS	DATA DA OBRIGAÇÃO	REALIZAÇÃO
Início das Obras do Sistema de Transmissão	01/06/2020	
Início das Obras Civas das Estruturas	01/06/2020	
Início da Montagem Eletromecânica das Unidades Geradoras	01/10/2020	

#### Justificativa da Previsão:

Estágio atual das obras.

UG	Potência (MW)	DATA DA OBRIGAÇÃO		REALIZAÇÃO	PREVISÃO
		Operação em Testes	Operação Comercial	Operação em Testes	Operação Comercial
1 a 22	29,98	01/11/2021	01/01/2022		01/01/2022

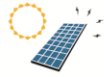

## ETESA 18 São João do Piauí II

ATO LEGAL	PONTO DE CONEXÃO	UF	POTÊNCIA (MW)	LEILÃO
Portaria MME nº 394/2018	SE São João do Piauí - 500 kV	PI	29,98	01/2018

### Indicadores de Monitoramento

VIABILIDADE	EXECUÇÃO DO CRONOGRAMA	SITUAÇÃO DA OBRA	PREVISÃO DE INÍCIO DA OBRA	LICENÇA AMBIENTAL
Média	Normal	Não Iniciada	01/06/2020	Instalação - Válida

### Cronograma de Implantação

Consideraç

CRONOGRAMA DE EVENTOS	DATA DA OBRIGAÇÃO	REALIZAÇÃO
Início das Obras do Sistema de Transmissão	01/06/2020	
Início das Obras Civas das Estruturas	01/06/2020	
Início da Montagem Eletromecânica das Unidades Geradoras	01/10/2020	

Justificativa da Previsão:

Estágio atual das obras.

UG	Potência (MW)	DATA DA OBRIGAÇÃO		REALIZAÇÃO	PREVISÃO
		Operação em Testes	Operação Comercial	Operação em Testes	Operação Comercial
1 a 22	29,98	01/11/2021	01/01/2022		01/01/2022

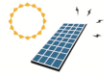

## ETESA 19 São João do Piauí III

ATO LEGAL	PONTO DE CONEXÃO	UF	POTÊNCIA (MW)	LEILÃO
Portaria MME nº 390/2018	SE São João do Piauí - 500 kV	PI	29,98	01/2018

### Indicadores de Monitoramento

VIABILIDADE	EXECUÇÃO DO CRONOGRAMA	SITUAÇÃO DA OBRA	PREVISÃO DE INÍCIO DA OBRA	LICENÇA AMBIENTAL
Média	Normal	Não Iniciada	01/06/2020	Instalação - Válida

### Cronograma de Implantação

Consideraç

CRONOGRAMA DE EVENTOS	DATA DA OBRIGAÇÃO	REALIZAÇÃO
Início das Obras do Sistema de Transmissão	01/06/2020	
Início das Obras Civas das Estruturas	01/06/2020	
Início da Montagem Eletromecânica das Unidades Geradoras	01/10/2020	

Justificativa da Previsão:

Estágio atual das obras.

UG	Potência (MW)	DATA DA OBRIGAÇÃO		REALIZAÇÃO	PREVISÃO
		Operação em Testes	Operação Comercial	Operação em Testes	Operação Comercial
1 a 22	29,98	01/11/2021	01/01/2022		01/01/2022

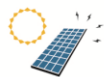

## ETESA 20 São João do Piauí IV

ATO LEGAL	PONTO DE CONEXÃO	UF	POTÊNCIA (MW)	LEILÃO
Portaria MME nº 392/2018	SE São João do Piauí - 500 kV	PI	29,98	01/2018

### Indicadores de Monitoramento

VIABILIDADE	EXECUÇÃO DO CRONOGRAMA	SITUAÇÃO DA OBRA	PREVISÃO DE INÍCIO DA OBRA	LICENÇA AMBIENTAL
Média	Normal	Não Iniciada	01/06/2020	Instalação - Válida

### Cronograma de Implantação

Consideraç

CRONOGRAMA DE EVENTOS	DATA DA OBRIGAÇÃO	REALIZAÇÃO
Início das Obras do Sistema de Transmissão	01/06/2020	
Início das Obras Civas das Estruturas	01/06/2020	
Início da Montagem Eletromecânica das Unidades Geradoras	01/10/2020	

Justificativa da Previsão:

Estágio atual das obras.

UG	Potência (MW)	DATA DA OBRIGAÇÃO		REALIZAÇÃO	PREVISÃO
		Operação em Testes	Operação Comercial	Operação em Testes	Operação Comercial
1 a 22	29,98	01/11/2021	01/01/2022		01/01/2022

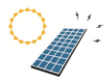

## ETESA 21 São João do Piauí V

ATO LEGAL	PONTO DE CONEXÃO	UF	POTÊNCIA (MW)	LEILÃO
Portaria MME nº 396/2018	SE São João do Piauí - 500 kV	PI	29,98	01/2018

### Indicadores de Monitoramento

VIABILIDADE	EXECUÇÃO DO CRONOGRAMA	SITUAÇÃO DA OBRA	PREVISÃO DE INÍCIO DA OBRA	LICENÇA AMBIENTAL
Média	Normal	Não Iniciada	01/06/2020	Instalação - Válida

### Cronograma de Implantação

Consideraç

CRONOGRAMA DE EVENTOS	DATA DA OBRIGAÇÃO	REALIZAÇÃO
Início das Obras do Sistema de Transmissão	01/06/2020	
Início das Obras Civas das Estruturas	01/06/2020	
Início da Montagem Eletromecânica das Unidades Geradoras	01/10/2020	

Justificativa da Previsão:

Estágio atual das obras.

UG	Potência (MW)	DATA DA OBRIGAÇÃO		REALIZAÇÃO	PREVISÃO
		Operação em Testes	Operação Comercial	Operação em Testes	Operação Comercial
1 a 22	29,98	01/11/2021	01/01/2022		01/01/2022

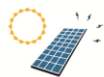

## ETESA 22 São João do Piauí VI

ATO LEGAL	PONTO DE CONEXÃO	UF	POTÊNCIA (MW)	LEILÃO
Portaria MME nº 395/2018	SE São João do Piauí - 500 kV	PI	29,98	01/2018

### Indicadores de Monitoramento

VIABILIDADE	EXECUÇÃO DO CRONOGRAMA	SITUAÇÃO DA OBRA	PREVISÃO DE INÍCIO DA OBRA	LICENÇA AMBIENTAL
Média	Normal	Não Iniciada	01/06/2020	Instalação - Válida

### Cronograma de Implantação

Consideraç

CRONOGRAMA DE EVENTOS	DATA DA OBRIGAÇÃO	REALIZAÇÃO
Início das Obras do Sistema de Transmissão	01/06/2020	
Início das Obras Civas das Estruturas	01/06/2020	
Início da Montagem Eletromecânica das Unidades Geradoras	01/10/2020	

Justificativa da Previsão:

Estágio atual das obras.

UG	Potência (MW)	DATA DA OBRIGAÇÃO		REALIZAÇÃO	PREVISÃO
		Operação em Testes	Operação Comercial	Operação em Testes	Operação Comercial
1 a 22	29,98	01/11/2021	01/01/2022		01/01/2022

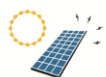

## Fazenda Esmeralda

ATO LEGAL	PONTO DE CONEXÃO	UF	POTÊNCIA (MW)	LEILÃO
Portaria MME nº 28/2018	Agrestina - 69 kV	PE	30,00	09/2015

## Indicadores de Monitoramento

VIABILIDADE	EXECUÇÃO DO CRONOGRAMA	SITUAÇÃO DA OBRA	PREVISÃO DE INÍCIO DA OBRA	LICENÇA AMBIENTAL
Alta	Atrasado	Em Andamento	N/A	Instalação - Válida

## Cronograma de Implantação

Consideraç Não há marcos de cronograma estabelecidos como obrigação.

CRONOGRAMA DE EVENTOS	DATA DA OBRIGAÇÃO	REALIZAÇÃO
Início das Obras do Sistema de Transmissão		
Início das Obras Civas das Estruturas		15/08/2018
Início da Montagem Eletromecânica das Unidades Geradoras		

Justificativa da Previsão:

Estágio atual das obras.

UG	Potência (MW)	DATA DA OBRIGAÇÃO		REALIZAÇÃO	PREVISÃO
		Operação em Testes	Operação Comercial	Operação em Testes	Operação Comercial
1 a 30	30,00	01/09/2018	01/11/2018		15/08/2019

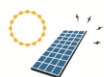

## FCR III Itapuranga

ATO LEGAL	PONTO DE CONEXÃO	UF	POTÊNCIA (MW)	LEILÃO
Portaria MME nº 221/2015	SE Januária 3 - 13,8 kV	MG	8,79	08/2014

### Indicadores de Monitoramento

VIABILIDADE	EXECUÇÃO DO CRONOGRAMA	SITUAÇÃO DA OBRA	PREVISÃO DE INÍCIO DA OBRA	LICENÇA AMBIENTAL
Alta	Atrasado	Em Andamento	N/A	Instalação - Válida

### Cronograma de Implantação

Consideraç

CRONOGRAMA DE EVENTOS	DATA DA OBRIGAÇÃO	REALIZAÇÃO
Início das Obras do Sistema de Transmissão	01/01/2016	
Início das Obras Civas das Estruturas	01/12/2015	13/08/2018
Início da Montagem Eletromecânica das Unidades Geradoras	01/01/2016	30/09/2018

#### Justificativa da Previsão:

Estágio atual das obras.

UG	Potência (MW)	DATA DA OBRIGAÇÃO		REALIZAÇÃO	PREVISÃO
		Operação em Testes	Operação Comercial	Operação em Testes	Operação Comercial
1 a 3	8,79	01/12/2016	01/01/2017		13/08/2019



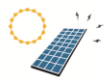

## Francisco Sá 1

ATO LEGAL	PONTO DE CONEXÃO	UF	POTÊNCIA (MW)	LEILÃO
Portaria MME nº 359/2018	Seccionamento da Linha Francisco Sá-Janaúba 1 - 138 kV	MG	30,00	01/2018

### Indicadores de Monitoramento

VIABILIDADE	EXECUÇÃO DO CRONOGRAMA	SITUAÇÃO DA OBRA	PREVISÃO DE INÍCIO DA OBRA	LICENÇA AMBIENTAL
Média	Normal	Não Iniciada	01/03/2021	Prévia - Válida

### Cronograma de Implantação

Consideraç

CRONOGRAMA DE EVENTOS	DATA DA OBRIGAÇÃO	REALIZAÇÃO
Início das Obras do Sistema de Transmissão	01/03/2021	
Início das Obras Civas das Estruturas	01/03/2021	
Início da Montagem Eletromecânica das Unidades Geradoras	01/07/2021	

Justificativa da Previsão:

Estágio atual das obras.

UG	Potência (MW)	DATA DA OBRIGAÇÃO		REALIZAÇÃO	PREVISÃO
		Operação em Testes	Operação Comercial	Operação em Testes	Operação Comercial
1 a 20	30,00	01/11/2021	01/01/2022		01/01/2022

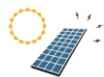

## Francisco Sá 2

ATO LEGAL	PONTO DE CONEXÃO	UF	POTÊNCIA (MW)	LEILÃO
Portaria MME nº 357/2018	Seccionamento da Linha Francisco Sá-Janaúba 1 - 138 kV	MG	30,00	01/2018

### Indicadores de Monitoramento

VIABILIDADE	EXECUÇÃO DO CRONOGRAMA	SITUAÇÃO DA OBRA	PREVISÃO DE INÍCIO DA OBRA	LICENÇA AMBIENTAL
Média	Normal	Não Iniciada	01/03/2021	Prévia - Válida

### Cronograma de Implantação

Consideraç

CRONOGRAMA DE EVENTOS	DATA DA OBRIGAÇÃO	REALIZAÇÃO
Início das Obras do Sistema de Transmissão	01/03/2021	
Início das Obras Civas das Estruturas	01/03/2021	
Início da Montagem Eletromecânica das Unidades Geradoras	01/07/2021	

Justificativa da Previsão:

Estágio atual das obras.

UG	Potência (MW)	DATA DA OBRIGAÇÃO		REALIZAÇÃO	PREVISÃO
		Operação em Testes	Operação Comercial	Operação em Testes	Operação Comercial
1 a 20	30,00	01/11/2021	01/01/2022		01/01/2022

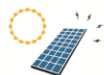

## Francisco Sá 3

ATO LEGAL	PONTO DE CONEXÃO	UF	POTÊNCIA (MW)	LEILÃO
Portaria MME nº 361/2018	Seccionamento da Linha Francisco Sá-Janaúba 1 - 138 kV	MG	30,00	01/2018

### Indicadores de Monitoramento

VIABILIDADE	EXECUÇÃO DO CRONOGRAMA	SITUAÇÃO DA OBRA	PREVISÃO DE INÍCIO DA OBRA	LICENÇA AMBIENTAL
Média	Normal	Não Iniciada	01/03/2021	Prévia - Válida

### Cronograma de Implantação

Consideraç

CRONOGRAMA DE EVENTOS	DATA DA OBRIGAÇÃO	REALIZAÇÃO
Início das Obras do Sistema de Transmissão	01/03/2021	
Início das Obras Civas das Estruturas	01/03/2021	
Início da Montagem Eletromecânica das Unidades Geradoras	01/07/2021	

Justificativa da Previsão:

Estágio atual das obras.

UG	Potência (MW)	DATA DA OBRIGAÇÃO		REALIZAÇÃO	PREVISÃO
		Operação em Testes	Operação Comercial	Operação em Testes	Operação Comercial
1 a 20	30,00	01/11/2021	01/01/2022		01/01/2022

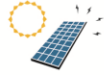

### Jaíba 3

ATO LEGAL	PONTO DE CONEXÃO	UF	POTÊNCIA (MW)	LEILÃO
Resolução ANEEL nº 5.437/2015	LT Janaúba 2 – Manga 3, da Cemig	MG	29,94	01/2018

### Indicadores de Monitoramento

VIABILIDADE	EXECUÇÃO DO CRONOGRAMA	SITUAÇÃO DA OBRA	PREVISÃO DE INÍCIO DA OBRA	LICENÇA AMBIENTAL
Média	Atrasado	Não Iniciada	07/03/2021	Prévia - Vencida

### Cronograma de Implantação

Consideraç

CRONOGRAMA DE EVENTOS	DATA DA OBRIGAÇÃO	REALIZAÇÃO
Início das Obras do Sistema de Transmissão	07/03/2021	
Início das Obras Civas das Estruturas	07/03/2021	
Início da Montagem Eletromecânica das Unidades Geradoras	05/06/2021	

Justificativa da Previsão:

Estágio atual das obras.

UG	Potência (MW)	DATA DA OBRIGAÇÃO		REALIZAÇÃO	PREVISÃO
		Operação em Testes	Operação Comercial	Operação em Testes	Operação Comercial
1 a 60	30,00	02/12/2021	01/01/2022		01/01/2022

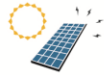

## Jaíba 4

ATO LEGAL	PONTO DE CONEXÃO	UF	POTÊNCIA (MW)	LEILÃO
Resolução ANEEL nº 5.438/2015	LT Janaúba 2 – Manga 3, da Cemig	MG	29,94	01/2018

### Indicadores de Monitoramento

VIABILIDADE	EXECUÇÃO DO CRONOGRAMA	SITUAÇÃO DA OBRA	PREVISÃO DE INÍCIO DA OBRA	LICENÇA AMBIENTAL
Média	Atrasado	Não Iniciada	07/03/2021	Prévia - Vencida

### Cronograma de Implantação

Consideraç

CRONOGRAMA DE EVENTOS	DATA DA OBRIGAÇÃO	REALIZAÇÃO
Início das Obras do Sistema de Transmissão	07/03/2021	
Início das Obras Civas das Estruturas	07/03/2021	
Início da Montagem Eletromecânica das Unidades Geradoras	05/06/2021	

Justificativa da Previsão:

Estágio atual das obras.

UG	Potência (MW)	DATA DA OBRIGAÇÃO		REALIZAÇÃO	PREVISÃO
		Operação em Testes	Operação Comercial	Operação em Testes	Operação Comercial
1 a 60	30,00	02/12/2021	01/01/2022		01/01/2022

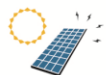

## Jaíba 9

ATO LEGAL	PONTO DE CONEXÃO	UF	POTÊNCIA (MW)	LEILÃO
Portaria MME nº 335/2018	Seccionamento da Linha Janaúba 1- Manga3 - 138 kV	MG	20,00	01/2018

### Indicadores de Monitoramento

VIABILIDADE	EXECUÇÃO DO CRONOGRAMA	SITUAÇÃO DA OBRA	PREVISÃO DE INÍCIO DA OBRA	LICENÇA AMBIENTAL
Média	Normal	Não Iniciada	07/03/2021	Prévia - Vencida

### Cronograma de Implantação

Consideraç

CRONOGRAMA DE EVENTOS	DATA DA OBRIGAÇÃO	REALIZAÇÃO
Início das Obras do Sistema de Transmissão	07/03/2021	
Início das Obras Civas das Estruturas	07/03/2021	
Início da Montagem Eletromecânica das Unidades Geradoras	05/06/2021	

#### Justificativa da Previsão:

Estágio atual das obras.

UG	Potência (MW)	DATA DA OBRIGAÇÃO		REALIZAÇÃO	PREVISÃO
		Operação em Testes	Operação Comercial	Operação em Testes	Operação Comercial
1 a 10	20,00	02/12/2021	01/01/2022		01/01/2022

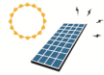

## Juazeiro Solar II

ATO LEGAL	PONTO DE CONEXÃO	UF	POTÊNCIA (MW)	LEILÃO
Portaria MME nº 204/2016	SE Juazeiro da Bahia II - 230 kV	BA	30,00	09/2015

### Indicadores de Monitoramento

VIABILIDADE	EXECUÇÃO DO CRONOGRAMA	SITUAÇÃO DA OBRA	PREVISÃO DE INÍCIO DA OBRA	LICENÇA AMBIENTAL
Alta	Atrasado	Em Andamento	N/A	Instalação - Válida

### Cronograma de Implantação

Consideraç

CRONOGRAMA DE EVENTOS	DATA DA OBRIGAÇÃO	REALIZAÇÃO
Início das Obras do Sistema de Transmissão	01/03/2018	15/05/2018
Início das Obras Civas das Estruturas	01/02/2018	03/04/2018
Início da Montagem Eletromecânica das Unidades Geradoras	01/04/2018	15/06/2018

Justificativa da Previsão:

Estágio atual das obras.

UG	Potência (MW)	DATA DA OBRIGAÇÃO		REALIZAÇÃO	PREVISÃO
		Operação em Testes	Operação Comercial	Operação em Testes	Operação Comercial
19 a 20e22 a 30	21,00	01/10/2018	01/11/2018		15/03/2019
21	1,00	01/10/2018	01/11/2018	15/12/2018	15/02/2019

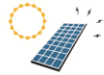

## Juazeiro Solar IV

ATO LEGAL	PONTO DE CONEXÃO	UF	POTÊNCIA (MW)	LEILÃO
Portaria MME nº 206/2016	SE Juazeiro da Bahia II - 230 kV	BA	30,00	09/2015

### Indicadores de Monitoramento

VIABILIDADE	EXECUÇÃO DO CRONOGRAMA	SITUAÇÃO DA OBRA	PREVISÃO DE INÍCIO DA OBRA	LICENÇA AMBIENTAL
Alta	Atrasado	Em Andamento	N/A	Instalação - Válida

### Cronograma de Implantação

Consideraç

CRONOGRAMA DE EVENTOS	DATA DA OBRIGAÇÃO	REALIZAÇÃO
Início das Obras do Sistema de Transmissão	01/03/2018	15/05/2018
Início das Obras Civas das Estruturas	01/02/2018	03/04/2018
Início da Montagem Eletromecânica das Unidades Geradoras	01/04/2018	15/06/2018

Justificativa da Previsão:

Estágio atual das obras.

UG	Potência (MW)	DATA DA OBRIGAÇÃO		REALIZAÇÃO	PREVISÃO
		Operação em Testes	Operação Comercial	Operação em Testes	Operação Comercial
23 a 24	2,00	01/10/2018	01/11/2018		30/03/2019
25 a 30	6,00	01/10/2018	01/11/2018	14/12/2018	15/02/2019



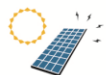

## Lavras 1

ATO LEGAL	PONTO DE CONEXÃO	UF	POTÊNCIA (MW)	LEILÃO
Portaria MME nº 356/2018	SE Cauípe - 230 kV	CE	24,00	01/2018

## Indicadores de Monitoramento

VIABILIDADE	EXECUÇÃO DO CRONOGRAMA	SITUAÇÃO DA OBRA	PREVISÃO DE INÍCIO DA OBRA	LICENÇA AMBIENTAL
Média	Normal	Não Iniciada	01/06/2021	Prévia - Vencida

## Cronograma de Implantação

Consideraç

CRONOGRAMA DE EVENTOS	DATA DA OBRIGAÇÃO	REALIZAÇÃO
Início das Obras do Sistema de Transmissão	02/07/2021	
Início das Obras Civas das Estruturas	01/06/2021	
Início da Montagem Eletromecânica das Unidades Geradoras	16/07/2021	

### Justificativa da Previsão:

Estágio atual das obras.

UG	Potência (MW)	DATA DA OBRIGAÇÃO		REALIZAÇÃO	PREVISÃO
		Operação em Testes	Operação Comercial	Operação em Testes	Operação Comercial
1 a 24	24,00	01/12/2021	01/01/2022		01/01/2022



## Lavras 2

ATO LEGAL	PONTO DE CONEXÃO	UF	POTÊNCIA (MW)	LEILÃO
Portaria MME nº 360/2018	SE Cauípe - 230 kV	CE	24,00	01/2018

### Indicadores de Monitoramento

VIABILIDADE	EXECUÇÃO DO CRONOGRAMA	SITUAÇÃO DA OBRA	PREVISÃO DE INÍCIO DA OBRA	LICENÇA AMBIENTAL
Média	Normal	Não Iniciada	01/06/2021	Prévia - Vencida

### Cronograma de Implantação

Consideraç

CRONOGRAMA DE EVENTOS	DATA DA OBRIGAÇÃO	REALIZAÇÃO
Início das Obras do Sistema de Transmissão	02/07/2021	
Início das Obras Civas das Estruturas	01/06/2021	
Início da Montagem Eletromecânica das Unidades Geradoras	16/07/2021	

Justificativa da Previsão:

Estágio atual das obras.

UG	Potência (MW)	DATA DA OBRIGAÇÃO		REALIZAÇÃO	PREVISÃO
		Operação em Testes	Operação Comercial	Operação em Testes	Operação Comercial
1 a 24	24,00	01/12/2021	01/01/2022		01/01/2022

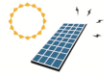

## Lavras 3

ATO LEGAL	PONTO DE CONEXÃO	UF	POTÊNCIA (MW)	LEILÃO
Portaria MME nº 365/2018	SE Cauípe - 230 kV	CE	24,00	01/2018

### Indicadores de Monitoramento

VIABILIDADE	EXECUÇÃO DO CRONOGRAMA	SITUAÇÃO DA OBRA	PREVISÃO DE INÍCIO DA OBRA	LICENÇA AMBIENTAL
Média	Normal	Não Iniciada	01/06/2021	Prévia - Vencida

### Cronograma de Implantação

Consideraç

CRONOGRAMA DE EVENTOS	DATA DA OBRIGAÇÃO	REALIZAÇÃO
Início das Obras do Sistema de Transmissão	02/07/2021	
Início das Obras Civas das Estruturas	01/06/2021	
Início da Montagem Eletromecânica das Unidades Geradoras	16/07/2021	

Justificativa da Previsão:

Estágio atual das obras.

UG	Potência (MW)	DATA DA OBRIGAÇÃO		REALIZAÇÃO	PREVISÃO
		Operação em Testes	Operação Comercial	Operação em Testes	Operação Comercial
1 a 24	24,00	01/12/2021	01/01/2022		01/01/2022

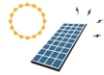

## Lavras 4

ATO LEGAL	PONTO DE CONEXÃO	UF	POTÊNCIA (MW)	LEILÃO
Portaria MME nº 364/2018	SE Cauípe - 230 kV	CE	24,00	01/2018

### Indicadores de Monitoramento

VIABILIDADE	EXECUÇÃO DO CRONOGRAMA	SITUAÇÃO DA OBRA	PREVISÃO DE INÍCIO DA OBRA	LICENÇA AMBIENTAL
Média	Normal	Não Iniciada	01/06/2021	Prévia - Vencida

### Cronograma de Implantação

Consideraç

CRONOGRAMA DE EVENTOS	DATA DA OBRIGAÇÃO	REALIZAÇÃO
Início das Obras do Sistema de Transmissão	02/07/2021	
Início das Obras Civas das Estruturas	01/06/2021	
Início da Montagem Eletromecânica das Unidades Geradoras	16/07/2021	

Justificativa da Previsão:

Estágio atual das obras.

UG	Potência (MW)	DATA DA OBRIGAÇÃO		REALIZAÇÃO	PREVISÃO
		Operação em Testes	Operação Comercial	Operação em Testes	Operação Comercial
1 a 24	24,00	01/12/2021	01/01/2022		01/01/2022



## Lavras 5

ATO LEGAL	PONTO DE CONEXÃO	UF	POTÊNCIA (MW)	LEILÃO
Portaria MME nº 358/2018	SE Cauípe - 230 kV	CE	24,00	01/2018

### Indicadores de Monitoramento

VIABILIDADE	EXECUÇÃO DO CRONOGRAMA	SITUAÇÃO DA OBRA	PREVISÃO DE INÍCIO DA OBRA	LICENÇA AMBIENTAL
Média	Normal	Não Iniciada	01/06/2021	Prévia - Vencida

### Cronograma de Implantação

Consideraç

CRONOGRAMA DE EVENTOS	DATA DA OBRIGAÇÃO	REALIZAÇÃO
Início das Obras do Sistema de Transmissão	02/07/2021	
Início das Obras Civas das Estruturas	01/06/2021	
Início da Montagem Eletromecânica das Unidades Geradoras	16/07/2021	

Justificativa da Previsão:

Estágio atual das obras.

UG	Potência (MW)	DATA DA OBRIGAÇÃO		REALIZAÇÃO	PREVISÃO
		Operação em Testes	Operação Comercial	Operação em Testes	Operação Comercial
1 a 24	24,00	01/12/2021	01/01/2022		01/01/2022

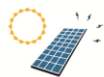

## Paracatu 2

ATO LEGAL	PONTO DE CONEXÃO	UF	POTÊNCIA (MW)	LEILÃO
Portaria MME nº 198/2016	SE Paracatu 4 - 138 kV	MG	33,00	09/2015

### Indicadores de Monitoramento

VIABILIDADE	EXECUÇÃO DO CRONOGRAMA	SITUAÇÃO DA OBRA	PREVISÃO DE INÍCIO DA OBRA	LICENÇA AMBIENTAL
Alta	Atrasado	Em Andamento	N/A	Instalação - Válida

### Cronograma de Implantação

Consideraç

CRONOGRAMA DE EVENTOS	DATA DA OBRIGAÇÃO	REALIZAÇÃO
Início das Obras do Sistema de Transmissão	01/12/2017	15/04/2018
Início das Obras Civas das Estruturas	01/12/2017	15/09/2017
Início da Montagem Eletromecânica das Unidades Geradoras	01/03/2018	15/06/2018

Justificativa da Previsão:  
Estágio atual das obras.

UG	Potência (MW)	DATA DA OBRIGAÇÃO		REALIZAÇÃO	PREVISÃO
		Operação em Testes	Operação Comercial	Operação em Testes	Operação Comercial
1 a 33	33,00	01/09/2018	01/12/2018	17/11/2018	15/02/2019

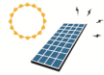

## São Gonçalo 1

ATO LEGAL	PONTO DE CONEXÃO	UF	POTÊNCIA (MW)	LEILÃO
Portaria MME nº 214/2018	Se Gilbués II - 500 kV	PI	30,00	04/2017

### Indicadores de Monitoramento

VIABILIDADE	EXECUÇÃO DO CRONOGRAMA	SITUAÇÃO DA OBRA	PREVISÃO DE INÍCIO DA OBRA	LICENÇA AMBIENTAL
Alta	Adiantado	Em Andamento	N/A	Instalação - Válida

### Cronograma de Implantação

Consideraç

CRONOGRAMA DE EVENTOS	DATA DA OBRIGAÇÃO	REALIZAÇÃO
Início das Obras do Sistema de Transmissão	31/03/2020	
Início das Obras Civas das Estruturas	19/01/2020	18/10/2018
Início da Montagem Eletromecânica das Unidades Geradoras	01/03/2020	

Justificativa da Previsão:

Estágio atual das obras.

UG	Potência (MW)	DATA DA OBRIGAÇÃO		REALIZAÇÃO	PREVISÃO
		Operação em Testes	Operação Comercial	Operação em Testes	Operação Comercial
1 a 15	30,00	20/12/2020	01/01/2021		01/01/2021

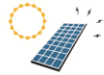

## São Gonçalo 10

ATO LEGAL	PONTO DE CONEXÃO	UF	POTÊNCIA (MW)	LEILÃO
Portaria MME nº 164/2018	SE Gilbués II - 500 kV	PI	30,00	04/2017

### Indicadores de Monitoramento

VIABILIDADE	EXECUÇÃO DO CRONOGRAMA	SITUAÇÃO DA OBRA	PREVISÃO DE INÍCIO DA OBRA	LICENÇA AMBIENTAL
Alta	Adiantado	Em Andamento	N/A	Instalação - Válida

### Cronograma de Implantação

Consideraç

CRONOGRAMA DE EVENTOS	DATA DA OBRIGAÇÃO	REALIZAÇÃO
Início das Obras do Sistema de Transmissão	31/03/2020	
Início das Obras Civas das Estruturas	19/01/2020	05/11/2018
Início da Montagem Eletromecânica das Unidades Geradoras	01/03/2020	

Justificativa da Previsão:

Estágio atual das obras.

UG	Potência (MW)	DATA DA OBRIGAÇÃO		REALIZAÇÃO	PREVISÃO
		Operação em Testes	Operação Comercial	Operação em Testes	Operação Comercial
1 a 15	30,00	20/12/2020	01/01/2021		01/01/2021



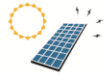

## São Gonçalo 2

ATO LEGAL	PONTO DE CONEXÃO	UF	POTÊNCIA (MW)	LEILÃO
Portaria MME nº 153/2018	SE Gilbués II - 500 kV	PI	30,00	04/2017

### Indicadores de Monitoramento

VIABILIDADE	EXECUÇÃO DO CRONOGRAMA	SITUAÇÃO DA OBRA	PREVISÃO DE INÍCIO DA OBRA	LICENÇA AMBIENTAL
Alta	Adiantado	Em Andamento	N/A	Instalação - Válida

### Cronograma de Implantação

Consideraç

CRONOGRAMA DE EVENTOS	DATA DA OBRIGAÇÃO	REALIZAÇÃO
Início das Obras do Sistema de Transmissão	31/03/2020	
Início das Obras Civas das Estruturas	19/01/2020	05/11/2018
Início da Montagem Eletromecânica das Unidades Geradoras	01/03/2020	

Justificativa da Previsão:

Estágio atual das obras.

UG	Potência (MW)	DATA DA OBRIGAÇÃO		REALIZAÇÃO	PREVISÃO
		Operação em Testes	Operação Comercial	Operação em Testes	Operação Comercial
1 a 15	30,00	20/12/2020	01/01/2021		01/01/2021

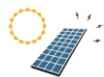

## São Gonçalo 21

ATO LEGAL	PONTO DE CONEXÃO	UF	POTÊNCIA (MW)	LEILÃO
Portaria MME nº 166/2018	SE Gilbués II - 500 kV	PI	30,00	04/2017

### Indicadores de Monitoramento

VIABILIDADE	EXECUÇÃO DO CRONOGRAMA	SITUAÇÃO DA OBRA	PREVISÃO DE INÍCIO DA OBRA	LICENÇA AMBIENTAL
Alta	Adiantado	Em Andamento	N/A	Instalação - Válida

### Cronograma de Implantação

Consideraç

CRONOGRAMA DE EVENTOS	DATA DA OBRIGAÇÃO	REALIZAÇÃO
Início das Obras do Sistema de Transmissão	31/03/2020	
Início das Obras Civas das Estruturas	19/01/2020	05/11/2018
Início da Montagem Eletromecânica das Unidades Geradoras	01/03/2020	

Justificativa da Previsão:  
Estágio atual das obras.

UG	Potência (MW)	DATA DA OBRIGAÇÃO		REALIZAÇÃO	PREVISÃO
		Operação em Testes	Operação Comercial	Operação em Testes	Operação Comercial
1 a a15	30,00	20/12/2020	01/01/2021		01/01/2021

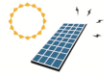

## São Gonçalo 22

ATO LEGAL	PONTO DE CONEXÃO	UF	POTÊNCIA (MW)	LEILÃO
Portaria MME nº 190/2018	SE Gilbués II - 500 kV	PI	30,00	04/2017

### Indicadores de Monitoramento

VIABILIDADE	EXECUÇÃO DO CRONOGRAMA	SITUAÇÃO DA OBRA	PREVISÃO DE INÍCIO DA OBRA	LICENÇA AMBIENTAL
Alta	Adiantado	Em Andamento	N/A	Instalação - Válida

### Cronograma de Implantação

Consideraç

CRONOGRAMA DE EVENTOS	DATA DA OBRIGAÇÃO	REALIZAÇÃO
Início das Obras do Sistema de Transmissão	31/03/2020	
Início das Obras Civas das Estruturas	19/01/2020	05/11/2018
Início da Montagem Eletromecânica das Unidades Geradoras	01/03/2020	

Justificativa da Previsão:

Estágio atual das obras.

UG	Potência (MW)	DATA DA OBRIGAÇÃO		REALIZAÇÃO	PREVISÃO
		Operação em Testes	Operação Comercial	Operação em Testes	Operação Comercial
1 a 15	30,00	20/12/2020	01/01/2021		01/01/2021

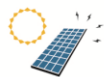

## São Gonçalo 3

ATO LEGAL	PONTO DE CONEXÃO	UF	POTÊNCIA (MW)	LEILÃO
Portaria MME nº 161/2018	SE Gilbués II - 500 kV	PI	30,00	04/2017

### Indicadores de Monitoramento

VIABILIDADE	EXECUÇÃO DO CRONOGRAMA	SITUAÇÃO DA OBRA	PREVISÃO DE INÍCIO DA OBRA	LICENÇA AMBIENTAL
Alta	Adiantado	Em Andamento	N/A	Instalação - Válida

### Cronograma de Implantação

Consideraç

CRONOGRAMA DE EVENTOS	DATA DA OBRIGAÇÃO	REALIZAÇÃO
Início das Obras do Sistema de Transmissão	31/03/2020	
Início das Obras Civas das Estruturas	19/01/2020	05/11/2018
Início da Montagem Eletromecânica das Unidades Geradoras	01/03/2020	

Justificativa da Previsão:  
Estágio atual das obras.

UG	Potência (MW)	DATA DA OBRIGAÇÃO		REALIZAÇÃO	PREVISÃO
		Operação em Testes	Operação Comercial	Operação em Testes	Operação Comercial
1 a 15	30,00	20/12/2020	01/01/2021		01/01/2021

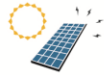

## São Gonçalo 4

ATO LEGAL	PONTO DE CONEXÃO	UF	POTÊNCIA (MW)	LEILÃO
Portaria MME nº 155/2018	SE Gilbués II - 500 kV	PI	30,00	04/2017

### Indicadores de Monitoramento

VIABILIDADE	EXECUÇÃO DO CRONOGRAMA	SITUAÇÃO DA OBRA	PREVISÃO DE INÍCIO DA OBRA	LICENÇA AMBIENTAL
Alta	Adiantado	Em Andamento	N/A	Instalação - Válida

### Cronograma de Implantação

Consideraç

CRONOGRAMA DE EVENTOS	DATA DA OBRIGAÇÃO	REALIZAÇÃO
Início das Obras do Sistema de Transmissão	31/03/2020	
Início das Obras Civas das Estruturas	19/01/2020	05/11/2018
Início da Montagem Eletromecânica das Unidades Geradoras	01/03/2020	

Justificativa da Previsão:

Estágio atual das obras.

UG	Potência (MW)	DATA DA OBRIGAÇÃO		REALIZAÇÃO	PREVISÃO
		Operação em Testes	Operação Comercial	Operação em Testes	Operação Comercial
1 a 15	30,00	20/12/2020	01/01/2021		01/01/2021

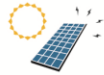

## São Gonçalo 5

ATO LEGAL	PONTO DE CONEXÃO	UF	POTÊNCIA (MW)	LEILÃO
Portaria MME nº 154/2018	SE Gilbués II - 500 kV	PI	30,00	04/2017

### Indicadores de Monitoramento

VIABILIDADE	EXECUÇÃO DO CRONOGRAMA	SITUAÇÃO DA OBRA	PREVISÃO DE INÍCIO DA OBRA	LICENÇA AMBIENTAL
Alta	Adiantado	Em Andamento	N/A	Instalação - Válida

### Cronograma de Implantação

Consideraç

CRONOGRAMA DE EVENTOS	DATA DA OBRIGAÇÃO	REALIZAÇÃO
Início das Obras do Sistema de Transmissão	31/03/2020	
Início das Obras Civas das Estruturas	19/01/2020	05/11/2018
Início da Montagem Eletromecânica das Unidades Geradoras	01/03/2020	

Justificativa da Previsão:

Estágio atual das obras.

UG	Potência (MW)	DATA DA OBRIGAÇÃO		REALIZAÇÃO	PREVISÃO
		Operação em Testes	Operação Comercial	Operação em Testes	Operação Comercial
1 a 15	30,00	20/12/2020	01/01/2021		01/01/2021

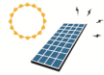

## São Pedro e Paulo I

ATO LEGAL	PONTO DE CONEXÃO	UF	POTÊNCIA (MW)	LEILÃO
Resolução ANEEL nº 4.946/2014	SE Flores - 138 kV	PE	25,00	01/2018

### Indicadores de Monitoramento

VIABILIDADE	EXECUÇÃO DO CRONOGRAMA	SITUAÇÃO DA OBRA	PREVISÃO DE INÍCIO DA OBRA	LICENÇA AMBIENTAL
Média	Atrasado	Não Iniciada	01/01/2021	Instalação - Vencida

### Cronograma de Implantação

Consideraç

CRONOGRAMA DE EVENTOS	DATA DA OBRIGAÇÃO	REALIZAÇÃO
Início das Obras do Sistema de Transmissão		
Início das Obras Civas das Estruturas		
Início da Montagem Eletromecânica das Unidades Geradoras		

Justificativa da Previsão:

Estágio atual das obras.

UG	Potência (MW)	DATA DA OBRIGAÇÃO		REALIZAÇÃO	PREVISÃO
		Operação em Testes	Operação Comercial	Operação em Testes	Operação Comercial
1 a 20	25,00		02/12/2017		01/01/2022

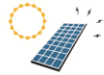

## São Pedro e Paulo II

ATO LEGAL	PONTO DE CONEXÃO	UF	POTÊNCIA (MW)	LEILÃO
Resolução ANEEL nº 5.371/2015	SE Flores - 138 kV, da Celpe	PE	18,32	Nenhum

### Indicadores de Monitoramento

VIABILIDADE	EXECUÇÃO DO CRONOGRAMA	SITUAÇÃO DA OBRA	PREVISÃO DE INÍCIO DA OBRA	LICENÇA AMBIENTAL
Baixa	Atrasado	Não Iniciada	Sem Previsão	Instalação - Vencida

### Cronograma de Implantação

Consideraç

CRONOGRAMA DE EVENTOS	DATA DA OBRIGAÇÃO	REALIZAÇÃO
Início das Obras do Sistema de Transmissão	20/08/2016	
Início das Obras Civas das Estruturas	01/07/2016	
Início da Montagem Eletromecânica das Unidades Geradoras	01/03/2016	

Justificativa da Previsão:

Solicitação de extinção/revogação em andamento

UG	Potência (MW)	DATA DA OBRIGAÇÃO		REALIZAÇÃO	PREVISÃO
		Operação em Testes	Operação Comercial	Operação em Testes	Operação Comercial
1 a 11	18,32	29/07/2020	29/08/2020		Sem Previsão



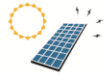

## Sertão Solar Barreiras I

ATO LEGAL	PONTO DE CONEXÃO	UF	POTÊNCIA (MW)	LEILÃO
Portaria MME nº 274/2018	SE Barreiras - 230/69 kV	BA	28,00	04/2017

### Indicadores de Monitoramento

VIABILIDADE	EXECUÇÃO DO CRONOGRAMA	SITUAÇÃO DA OBRA	PREVISÃO DE INÍCIO DA OBRA	LICENÇA AMBIENTAL
Média	Normal	Não Iniciada	01/09/2019	Instalação - Válida

### Cronograma de Implantação

Consideraç

CRONOGRAMA DE EVENTOS	DATA DA OBRIGAÇÃO	REALIZAÇÃO
Início das Obras do Sistema de Transmissão	01/11/2019	
Início das Obras Civas das Estruturas	01/09/2019	
Início da Montagem Eletromecânica das Unidades Geradoras	01/02/2020	

Justificativa da Previsão:

Estágio atual das obras.

UG	Potência (MW)	DATA DA OBRIGAÇÃO		REALIZAÇÃO	PREVISÃO
		Operação em Testes	Operação Comercial	Operação em Testes	Operação Comercial
1 a 28	28,00	01/12/2020	01/01/2021		01/01/2021

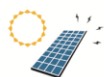

## Sertão Solar Barreiras II

ATO LEGAL	PONTO DE CONEXÃO	UF	POTÊNCIA (MW)	LEILÃO
Portaria MME nº 273/2018	SE Barreiras - 230/69 kV	BA	28,00	04/2017

### Indicadores de Monitoramento

VIABILIDADE	EXECUÇÃO DO CRONOGRAMA	SITUAÇÃO DA OBRA	PREVISÃO DE INÍCIO DA OBRA	LICENÇA AMBIENTAL
Média	Normal	Não Iniciada	01/09/2019	Instalação - Válida

### Cronograma de Implantação

Consideraç

CRONOGRAMA DE EVENTOS	DATA DA OBRIGAÇÃO	REALIZAÇÃO
Início das Obras do Sistema de Transmissão	01/11/2019	
Início das Obras Civas das Estruturas	01/09/2019	
Início da Montagem Eletromecânica das Unidades Geradoras	01/02/2020	

#### Justificativa da Previsão:

Estágio atual das obras.

UG	Potência (MW)	DATA DA OBRIGAÇÃO		REALIZAÇÃO	PREVISÃO
		Operação em Testes	Operação Comercial	Operação em Testes	Operação Comercial
1 a 28	28,00	01/12/2020	01/01/2021		01/01/2021

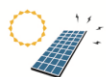

## Sertão Solar Barreiras III

ATO LEGAL	PONTO DE CONEXÃO	UF	POTÊNCIA (MW)	LEILÃO
Portaria MME nº 272/2018	SE Barreiras II - 230 kV	BA	28,00	04/2017

### Indicadores de Monitoramento

VIABILIDADE	EXECUÇÃO DO CRONOGRAMA	SITUAÇÃO DA OBRA	PREVISÃO DE INÍCIO DA OBRA	LICENÇA AMBIENTAL
Média	Normal	Não Iniciada	01/09/2019	Instalação - Válida

### Cronograma de Implantação

Consideraç

CRONOGRAMA DE EVENTOS	DATA DA OBRIGAÇÃO	REALIZAÇÃO
Início das Obras do Sistema de Transmissão	01/11/2019	
Início das Obras Civas das Estruturas	01/09/2019	
Início da Montagem Eletromecânica das Unidades Geradoras	01/02/2020	

#### Justificativa da Previsão:

Estágio atual das obras.

UG	Potência (MW)	DATA DA OBRIGAÇÃO		REALIZAÇÃO	PREVISÃO
		Operação em Testes	Operação Comercial	Operação em Testes	Operação Comercial
1 a 28	28,00	01/12/2020	01/01/2021		01/01/2021

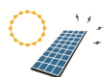

## Sertão Solar Barreiras IV

ATO LEGAL	PONTO DE CONEXÃO	UF	POTÊNCIA (MW)	LEILÃO
Portaria MME nº 271/2018	SE Barreiras - 230/69 kV	BA	28,00	04/2017

### Indicadores de Monitoramento

VIABILIDADE	EXECUÇÃO DO CRONOGRAMA	SITUAÇÃO DA OBRA	PREVISÃO DE INÍCIO DA OBRA	LICENÇA AMBIENTAL
Média	Normal	Não Iniciada	01/09/2019	Instalação - Válida

### Cronograma de Implantação

Consideraç

CRONOGRAMA DE EVENTOS	DATA DA OBRIGAÇÃO	REALIZAÇÃO
Início das Obras do Sistema de Transmissão	01/11/2019	
Início das Obras Civas das Estruturas	01/09/2019	
Início da Montagem Eletromecânica das Unidades Geradoras	01/02/2020	

#### Justificativa da Previsão:

Estágio atual das obras.

UG	Potência (MW)	DATA DA OBRIGAÇÃO		REALIZAÇÃO	PREVISÃO
		Operação em Testes	Operação Comercial	Operação em Testes	Operação Comercial
1 a 28	28,00	01/12/2020	01/01/2021		01/01/2021

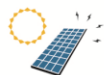

## Sobrado 1

ATO LEGAL	PONTO DE CONEXÃO	UF	POTÊNCIA (MW)	LEILÃO
Portaria MME nº 241/2016	Serra Branca - Remanso - 69 kV	BA	30,00	09/2015

### Indicadores de Monitoramento

VIABILIDADE	EXECUÇÃO DO CRONOGRAMA	SITUAÇÃO DA OBRA	PREVISÃO DE INÍCIO DA OBRA	LICENÇA AMBIENTAL
Alta	Atrasado	Em Andamento	N/A	Instalação - Válida

### Cronograma de Implantação

Consideraç

CRONOGRAMA DE EVENTOS	DATA DA OBRIGAÇÃO	REALIZAÇÃO
Início das Obras do Sistema de Transmissão	15/01/2018	
Início das Obras Civas das Estruturas	01/12/2016	13/08/2018
Início da Montagem Eletromecânica das Unidades Geradoras	01/03/2017	

Justificativa da Previsão:

Estágio atual das obras.

UG	Potência (MW)	DATA DA OBRIGAÇÃO		REALIZAÇÃO	PREVISÃO
		Operação em Testes	Operação Comercial	Operação em Testes	Operação Comercial
1 a 30	30,00	01/10/2018	01/11/2018		13/08/2019

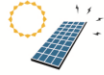

## Sol Maior 2

ATO LEGAL	PONTO DE CONEXÃO	UF	POTÊNCIA (MW)	LEILÃO
Portaria MME nº 88/2016	SE Miranorte - 34,5 kV	TO	5,00	08/2015

### Indicadores de Monitoramento

VIABILIDADE	EXECUÇÃO DO CRONOGRAMA	SITUAÇÃO DA OBRA	PREVISÃO DE INÍCIO DA OBRA	LICENÇA AMBIENTAL
Alta	Atrasado	Em Andamento	N/A	Instalação - Válida

### Cronograma de Implantação

Consideraç

CRONOGRAMA DE EVENTOS	DATA DA OBRIGAÇÃO	REALIZAÇÃO
Início das Obras do Sistema de Transmissão	02/01/2017	15/10/2018
Início das Obras Civas das Estruturas	01/05/2016	14/05/2018
Início da Montagem Eletromecânica das Unidades Geradoras	01/10/2016	01/10/2018

Justificativa da Previsão:

Estágio atual das obras.

UG	Potência (MW)	DATA DA OBRIGAÇÃO		REALIZAÇÃO	PREVISÃO
		Operação em Testes	Operação Comercial	Operação em Testes	Operação Comercial
1 a 40	5,00	01/06/2017	01/08/2017		14/05/2019

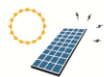

<b>Solar Salgueiro</b>				
<b>ATO LEGAL</b>	<b>PONTO DE CONEXÃO</b>	<b>UF</b>	<b>POTÊNCIA (MW)</b>	<b>LEILÃO</b>
Portaria MME nº 157/2018	Seccionamento Linha Salgueiro-Parnamirim - 138 kV	PE	30,00	04/2017

<b>Indicadores de Monitoramento</b>				
<b>VIABILIDADE</b>	<b>EXECUÇÃO DO CRONOGRAMA</b>	<b>SITUAÇÃO DA OBRA</b>	<b>PREVISÃO DE INÍCIO DA OBRA</b>	<b>LICENÇA AMBIENTAL</b>
Média	Normal	Não Iniciada	01/05/2020	Prévia - Válida

<b>Cronograma de Implantação</b>		
Consideraç		
<b>CRONOGRAMA DE EVENTOS</b>	<b>DATA DA OBRIGAÇÃO</b>	<b>REALIZAÇÃO</b>
Início das Obras do Sistema de Transmissão	30/07/2020	
Início das Obras Civas das Estruturas	01/05/2020	
Início da Montagem Eletromecânica das Unidades Geradoras	01/05/2020	

Justificativa da Previsão:  
Estágio atual das obras.

<b>UG</b>	<b>Potência (MW)</b>	<b>DATA DA OBRIGAÇÃO</b>		<b>REALIZAÇÃO</b>	<b>PREVISÃO</b>
		<b>Operação em Testes</b>	<b>Operação Comercial</b>	<b>Operação em Testes</b>	<b>Operação Comercial</b>
1 a 30	30,00	01/12/2020	01/01/2021		01/01/2021

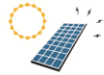

## Solar Salgueiro II

ATO LEGAL	PONTO DE CONEXÃO	UF	POTÊNCIA (MW)	LEILÃO
Portaria MME nº 156/2018	Seccionamento Linha Salgueiro-Parnamirim - 138 kV	PE	30,00	04/2017

### Indicadores de Monitoramento

VIABILIDADE	EXECUÇÃO DO CRONOGRAMA	SITUAÇÃO DA OBRA	PREVISÃO DE INÍCIO DA OBRA	LICENÇA AMBIENTAL
Média	Normal	Não Iniciada	01/05/2020	Prévia - Válida

### Cronograma de Implantação

Consideraç

CRONOGRAMA DE EVENTOS	DATA DA OBRIGAÇÃO	REALIZAÇÃO
Início das Obras do Sistema de Transmissão	30/07/2020	
Início das Obras Civas das Estruturas	01/05/2020	
Início da Montagem Eletromecânica das Unidades Geradoras	01/05/2020	

Justificativa da Previsão:

Estágio atual das obras.

UG	Potência (MW)	DATA DA OBRIGAÇÃO		REALIZAÇÃO	PREVISÃO
		Operação em Testes	Operação Comercial	Operação em Testes	Operação Comercial
1 a 30	30,00	01/12/2020	01/01/2021		01/01/2021



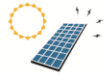

## Solar Salgueiro III

ATO LEGAL	PONTO DE CONEXÃO	UF	POTÊNCIA (MW)	LEILÃO
Portaria MME nº 160/2018	Seccionamento Linha Salgueiro-Parnamirim - 138 kV	PE	30,00	04/2017

### Indicadores de Monitoramento

VIABILIDADE	EXECUÇÃO DO CRONOGRAMA	SITUAÇÃO DA OBRA	PREVISÃO DE INÍCIO DA OBRA	LICENÇA AMBIENTAL
Média	Normal	Não Iniciada	01/05/2020	Prévia - Válida

### Cronograma de Implantação

Consideraç

CRONOGRAMA DE EVENTOS	DATA DA OBRIGAÇÃO	REALIZAÇÃO
Início das Obras do Sistema de Transmissão	30/07/2020	
Início das Obras Civas das Estruturas	01/05/2020	
Início da Montagem Eletromecânica das Unidades Geradoras	01/05/2020	

Justificativa da Previsão:

Estágio atual das obras.

UG	Potência (MW)	DATA DA OBRIGAÇÃO		REALIZAÇÃO	PREVISÃO
		Operação em Testes	Operação Comercial	Operação em Testes	Operação Comercial
1 a 30	30,00	01/12/2020	01/01/2021		01/01/2021

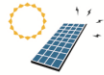

## Steelcons Sol do Futuro I (Antiga Steelcons Miracema 1)

ATO LEGAL	PONTO DE CONEXÃO	UF	POTÊNCIA (MW)	LEILÃO
Portaria MME nº 207/2016	SE Aquiraz II -69 kV	CE	27,00	09/2015

### Indicadores de Monitoramento

VIABILIDADE	EXECUÇÃO DO CRONOGRAMA	SITUAÇÃO DA OBRA	PREVISÃO DE INÍCIO DA OBRA	LICENÇA AMBIENTAL
Alta	Atrasado	Em Andamento	N/A	Instalação - Válida

### Cronograma de Implantação

Consideraç

CRONOGRAMA DE EVENTOS	DATA DA OBRIGAÇÃO	REALIZAÇÃO
Início das Obras do Sistema de Transmissão	01/09/2017	15/07/2018
Início das Obras Civas das Estruturas	01/05/2017	03/04/2018
Início da Montagem Eletromecânica das Unidades Geradoras	01/06/2017	13/08/2018

Justificativa da Previsão:

Estágio atual das obras.

UG	Potência (MW)	DATA DA OBRIGAÇÃO		REALIZAÇÃO	PREVISÃO
		Operação em Testes	Operação Comercial	Operação em Testes	Operação Comercial
1 a 24	27,05	01/12/2017	01/11/2018		01/04/2019

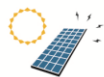

## Steelcons Sol do Futuro II (Antiga Steelcons Miracema 2)

ATO LEGAL	PONTO DE CONEXÃO	UF	POTÊNCIA (MW)	LEILÃO
Portaria MME nº 208/2016	SE Aquiraz II -69 kV	CE	27,00	09/2015

### Indicadores de Monitoramento

VIABILIDADE	EXECUÇÃO DO CRONOGRAMA	SITUAÇÃO DA OBRA	PREVISÃO DE INÍCIO DA OBRA	LICENÇA AMBIENTAL
Alta	Atrasado	Em Andamento	N/A	Instalação - Válida

### Cronograma de Implantação

Consideraç

CRONOGRAMA DE EVENTOS	DATA DA OBRIGAÇÃO	REALIZAÇÃO
Início das Obras do Sistema de Transmissão	01/06/2017	15/07/2018
Início das Obras Civas das Estruturas	01/05/2017	03/04/2018
Início da Montagem Eletromecânica das Unidades Geradoras	01/06/2017	13/08/2018

Justificativa da Previsão:

Estágio atual das obras.

UG	Potência (MW)	DATA DA OBRIGAÇÃO		REALIZAÇÃO	PREVISÃO
		Operação em Testes	Operação Comercial	Operação em Testes	Operação Comercial
1 a 24	27,05	01/12/2017	01/11/2018		01/04/2019

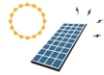

## Steelcons Sol do Futuro III (Antiga Steelcons Miracema 3)

ATO LEGAL	PONTO DE CONEXÃO	UF	POTÊNCIA (MW)	LEILÃO
Portaria MME nº 224/2016	SE Aquiraz II -69 kV	CE	27,00	09/2015

### Indicadores de Monitoramento

VIABILIDADE	EXECUÇÃO DO CRONOGRAMA	SITUAÇÃO DA OBRA	PREVISÃO DE INÍCIO DA OBRA	LICENÇA AMBIENTAL
Alta	Atrasado	Em Andamento	N/A	Instalação - Válida

### Cronograma de Implantação

Consideraç

CRONOGRAMA DE EVENTOS	DATA DA OBRIGAÇÃO	REALIZAÇÃO
Início das Obras do Sistema de Transmissão	01/09/2017	15/07/2018
Início das Obras Civas das Estruturas	01/05/2017	03/04/2018
Início da Montagem Eletromecânica das Unidades Geradoras	01/06/2017	13/08/2018

Justificativa da Previsão:

Estágio atual das obras.

UG	Potência (MW)	DATA DA OBRIGAÇÃO		REALIZAÇÃO	PREVISÃO
		Operação em Testes	Operação Comercial	Operação em Testes	Operação Comercial
1 a 24	27,05	01/12/2017	01/11/2018		01/04/2019